Контрольный экземпляр

Массе а мехкий пролетареш, вІашагІкхета!

# СЕРДАЛО

СОВЕТСКИ СОЮЗА КОММУНИСТИЧЕСКИ ПАРТЕ НОХЧ-ГІАЛГІАЙ ОБКОМА,
НОХЧ-ГІАЛГІАЙ АССР ЛАКХЕХЬАРЧА СОВЕТЕИ МИНИСТРИЙ СОВЕТЕИ ОРГАН

«СВЕТ» Орган Чечено-Ингушского обкома КПСС, Верховного Совета и Совета Министров ЧИАССР

Газет арадувл 1923 шера денз * ЕРА, 18 ОКТЯБРЬ, 1990 ШУ. * № 104 (7918). * Мах 3 кеп.

## ГІАЛГІАЙ АВТОНОМИ МЕТТАОТТАЯРА ДЕША ХЬАКЪЕХЬА РСФСР ЛАКХЕХЬАРЧА СОВЕТАГА ДАЬ НОХЧ-ГІАЛГІАЙ АССР ЛАКХЕХЬАРЧА СОВЕТА ПРЕЗИДИУМА

## КХАЙКАРАЛ

Дуккхача шерашка вІашта гІалгІай халкъо лоаттаду ший автономи меттаоттаяра дош.

Укх тІехьарча хана ду проблема хьакъехьа гІалгІай халкъа шиъ съезд хиннай, исторически нийсхо меттаоттаяр хьадехаш. Съездо хьаяьй гІалгІай автономи меттаоттаяра хьакъехьара Оргкомитет, халкъа юкъе хьахиннад уж политически дІадехараш дола дуккха нах юкъе бола кхыдола боламаш а.

ХІанз дола хьал эттад мехка халкъий бокъонаш гІожагІча тайпара сталински тоталитарни режимо толхадо бахьан долаш, цу режимо 1944 шера дахачара дохадаь Іодахьийтар гІалгІайн нохчийн халкъаш, бІарча хийца региона политически карта, из хийцачул тІехьарІа гІалгІай лаьттан дакъа Къулбаседа ХІирийченах дІатехар.

Территореш меттаоттаярах дола дошш цар тІа гІалгІай баха хоьшарах йола бокъон увттаяьй Нохч - гІалгІай республика меттаоттаяьча дийнахьа денз, бакъда проблема репрессивни методашца йоаеш хиннай. Масала, 1973 шера хинна событеш алхха цу кІийлен тІа хилар. Цу хана цу халкъа дукха бола викалаш нийсхонца дола шоай дар дІадехар бахьан долаш уголовни бехке бир.

Из дош къьстта ира оттаду хІанз, сталински режима геноцид паччахьалкхен бояраме во лаьрхІача хана.

ГІалгІай халкъо ший автономи меттаоттаергхил а р г а къаьстта чІоагІа догдаьхар «Низагіа дахачара дохадаь Іодахьийтача халкъашта духьал оттаяь репрессивни акташ законагІа йоацаш зуламен лархІарахи цар бокъонаш «Іалашъярахи йола» СССР Лакхехьарча Совета Декларации, репрессивни халкъаш политически бакъдеш дола из документ тІейпачул тІехьагІа.

1990 шера 30 марта Нохч - ГІалгІай АССР Лакхехьарча Совета сесси кхайкар РСФСР халкъа депутатий цхьоалагІча съездага ший балха ден повестка тІа гІалгІай автономех дола дош оттадар дехаш. Бакъда из дехар, халахета а, кхоачашданзар, СССР Лакхехьарча Совета Къамий Совета яьяр гІалгІай халкъа кхайкаралашка хьажара йола комисси, хІанз цо ший болх чанхбаькхаб.

Цу деша лазаш йолчарех цхьа моттиг я Къулбаседа ХІирий АССР-е гражданаша прописка елга соцадеш бола. мадарра аьлча, гІалгІашта хьалха шоаш баьхача баха практически мукъа ца луш бола 1982 шера 5 мартера СССР Министрий Совета соцам.

1990 шера 25 июне Нохч-ГІалгІай АССР Лакхехьара Совет СССР Правительства кхайкар из соцам дІабакхар дехаш. Бакъдар аьлча, из дош хІанзалца къоастаданза да, цо кхы а чІоагІа-гІа чоалхане оттаю проблема.

Цу тайппара гІалгІай халкъа автономе проблема кхы дІахо яккха йиш йоацача кхоачаяьй, хІанз дувцилге йоацаш ерригача регионо общественно - политически вахар лерттІа хилара Іаткъаргдола хургдар фуд ца ховш дола водараш хилара кхерам этта а я. Де хІама доацача доалаш, хьал воча па далийта гІерташ Нохч-ГІалгІай АССР Лакхехьарча Совето, республика правительстве къьстта чІоагІа болх бу, диней общественний викалаш, старейшиний Советаш, халкъа дипломате тайп-тайпара формаш юкъе а эза. ХІаьта а этта хьал дІадоаккхалургдац проблема ше тІехьа а ца тетташ къоастайча мара.

Из деррига теркал а даь, этта хьал бахьан водар хилар кхераш а саготдеш а, Нохч - ГІалгІай АССР Лакхехьарча Совета Президиумо соцам бу:

1. ГІалгІай халкъа автономи меттаоттаяра дешага хьожилга сихдар дехаш РСФСР-в Лакхехьарча Советага кхайкха.

2. Дош къоастаделга тІехьадахар бахьан долаш хургдар фуд ца ховш дола водараш хилара тарлургдола водар хилара Зола моральни бекътокхам шоай хилара РСФСР Лакхехьарча Совета члений теркам тІабахийта

**Нохч - ГІалгІай АССР Лакхехьарча Совета председатель Д Г ЗАВГАЕВ.**

## М. С. ГОРБАЧЕВНА— Нобелевски преми

ОСЛО, 15 октябрь. (ТАСС). 1990 шерара Нобелевски премин хьожаяьй СССР Президента М. С. Горбачевна. Из дІакхайкадаьд укхаза Норвежски стортинга (парламента) Нобелевски комитето.

Комитета заявлене тІа белгалдоаккхаш махиллара, советски кулгалхочоа из совгІат деннад машара процесс дегІайоалаеча керттера лоархІам болаш вола лидер хиларах тарра. М. С. Горбачев бахьан советски обществе долаш дар гуччахьа довзийтаро иштта новкъостал дир дунен халкъашта юкъера тешам чІоагІбара а. Укх тІехьарча массехк шера, йоах дІахо заявлене тІа, Малхбоалени Малхбузени юкъерча гІулаккашка геттара доккхий хувцамаш хиннад — конфронтаце переговораште моттиг дІаеннай. Уж хувцамаш даьд массехк фактороо, бакъда Нобелевски комитет гІерт цу лостаме цо дуккха хаьдда дола гІулаккаш дарах, ший решенеца М. С. Горбачевна доагІар дала.

### Нобелевски премех Президента аьннар

«Иштта минутаюка дош лаха хала да. Со кер тохабенна ва,—аьлар СССР Президента Михаил Сергеевич Горбачева цунна Нобелевски преми хьожаярах Кремле советскин доазол дехьарчен журналисташа дьча хаттарашта жоп луш. Норвежски Нобелевски комитето яьча решенех хоам бир Кремле СССР Президент волча венача Норвеге СССР-ерча посола Дагфинн Стенсета.

СССР Президента белгалдаьккхар из событи «этгара хьалха гІулакха лоархІам беш хилар да» аьнна. «Решени яра хоадаме лоархІам болаш из хиннад аьнна хет сона,— аьлар цо. — Вай воай перестройка дІайолаеча хана, вайна ховра из дерригача мехкашта геттара боккха лоархІам болаш хургдолга».

СССР Президента журналисташка аьлар, преми хьалуш хургйолча церемоне тІа хилара 10 декабре, Осло хургва со.

**(ТАСС корр.).**

г. Москва.

## *Москва, Кремль СССР Президентага новкъостага М. С. ГОРБАЧЕВГА*

Веза Михаил Сергеевич!

Нохч - ГІалгІайчен дуккача къамех латтача общественносто чІоагІа дика хеташ Хьо бахьан доккхал деши тІанйцар Хьона 1990 шера йоагІа Нобелевски премн яларах бола хоам. Хьо ва вай мехка кІоарІга йола перестроечни процессаш дІайолаьр. Уж кхаьчай дерригача дунен сообществага, доккхий дика хувцамаш даьд Малхбоаленен Малхбузенен юкъе. Итташ шерашка йІаьхъенна лаьтта конфронтаци хийцар пачхаьлкхенаш, халкъаш, континенташ вІаши гаргаозаш йолча машара хьинареча процессо. Дунен халкъашта юкъерча гІулаккашка кІаьд ца луш, Іа къахьегар бахьан долаш адамий кхерайзле, тІема кхоачамашта лоаттабу тІахьожам, герз дІадакхкхарга бодача новкъа прогресс, вІашн бола тешам хоалушдІа а эттар, из реально карагІа а даьлар. Дунен халкъашта юкъерча гІулаккашкарча ганзай приоритетах йолча идеяси тІагІертта из кхоачашъярои де а доагІаш доккха сий даьккхар Хьа дерригача дунен тІа.

Тхо дег тІара гІаддаха да адамий сообществе хулача исторически хувцамашга юкъе Іа геттара доккха дакъа лацарах, доккха совгІат даларца дувзаденна дег тІара даьккъала вувц оаха Хьо!

Вай социалистически общество революционни хьисаце кердайоаккхача атта боацача новкъа, адамаш ядерни катастрофах мукъадахареи паччахьалкхенашта а халкъашта а юкъе цхьана вІаши къахьегаран тІаберзабаь бе ча дунен халкъашта юкъерча боккхача балха тІа Іа этгара доккхагІдола толамаш дахар. хьо чІоагІа могаш хилар, вай Даймехка долча берката Іа болх бар лов тхона!

**ЧІоагІа хьо веза доархІаш**

**Нохч-ГІалгІай АССР Лакхехьагіа хьо веза доархІаш Д. Г. ЗАВГАЕВ.**

1990 ш., 16 октябрь. г. Грозный.

## Нохч-ГІалгІай АССР Лакхехьарча Совете

ДІадахача шоатта дийнахьа НГІАССР Лакхехьарча Совета председатель Д. Г. Завгаев вІашагІкхийтта хилар гІалгІай автономи меттаоттаярча бувзабенна болх белга формальни доацачен общественни боламий лидеращца.

Цо дийцар гІалгІай халкъо нийсхонца дІадехар политически техача, йистача решеней кІийлен тІа, вайнаьха халкъий долча хьакъалцен эзделцен чІоагІало а лувцаш махулла сихагІа кхоачашдара республика Лакхехьарча Советон правительствоси хьадда а тІагІертта а дечаь гІулакхех. Цу деша истори а хьоадаь, цо белгалдаьккхар хІанз автономи меттаоттаяра проблема паччахьалкхен лакхача боараме оттадаь хилар, из тахан цивилизованни, хьаькъала парламентски методашца къоастаелга а.

— Из дош кхоачашдеча айса лоаца дакъа дувца а ца гІерташ са шуга дІахайта безам бар, — аьлар дІахо Д. Г. Завгаева, — укх тІехьарча хана СССР Президентаца М. С. Горбачевцеи РСФСР Лакхехьарча Совета Председателица Б. Н. Ельцинцеи гІалгІай автономи меттаоттаяра конструктивни гІулакхаш лахара керттера маІан долаш дІаьхха къамаьлаш хинна хилар.

ГІалгІай дош кхоачашдар хьашт мел долча низий гІулакхаш вІашагІтоханза даргдоацаш хилар а дийца, НГІАССР Лакхехьарча Совета председателя хьоадир гІалгІай автономи меттаоттаяра проблемана гонахьа общественни нийса хетар хьахилийтара нохчийн гІалгІайн дІаяхача ханара истори, цар йІаьхий йола духовни тІехьале, республика халкъний вахара интернационалистски лостам дІабовзийтара республика Іилмани творчески интеллигенце балха ше раьза ца хилар.

НГІАССР Лакхехьарча Совета председателя гулбеннарашта йовзийтар Нохч-ГІалгІай АССР Лакхехьарча Совета Президиумо гІалгІай автономи меттаоттаяра деша хьакъехьа РСФСР Лакхехьарча Советага даьча кхайкаралла текст, белгалдаьккхар, нагахьа санна кхайкаралах гІулакх ца хуле, НГІАССР Лакхехьарча Совета хьатІайоагІача сессе таханарча хьало дІа мадехара гІалгІай автономе дош оттадергхилар.

Хетараш гуччахьа а саготта болаш а вІаши довзийташ къамаьлаш дир Б. Альмурзинева, А. Куштова, Ф. Бокова, Б. Чахкиева, В. Сейнароева, И. Кодзоева, Я. Куштова, Х. Саутиева, кхычар. Къамаьлаш даьраш раьза хилар гІалгІай проблема нийсхонца къоастаяра ТІаберзабаь республика Лакхехьарча Советои правительствоси беча балха, белгалдаьккхар НГІАССР Лакхехьарча Совето РСФСР Лакхехьарча Советага даь кхайкарал цу лостаме баькхха лоархІаме гІа хилар. Тхо теш республика Лакхехьарча Совета председателах, гІалгІай халкъа хьакъехьа исторически нийсхо меттаоттаяра цо геттара боккха болх белга хоа а луш, аьнна белгалдаьккхар И. Кодзоева. ГІалгІай автономи меттаоттаяра, йолча оргкомитета а къаман кхыча боламий а викалаш лайр Къулбаседа ХІирийче тІанйцача гІалгІай халкъа хьашташ дохадара конституцена духьаларча актай хьакъехьа шийна хетар вай республика Лакхехьарча Совето алар. Иштта дІакхайкадир ший автономи меттаоттаеча новкъа гІалгІай халкъо данне а дІадехаш Нохчечени ГІалгІайчени юкъе хинна доазув хувцилга, аьнна. Ниіса лаьрхІа тІанйцар гІалгІай халкъа автономи меттаоттаяра хьакъехьара еррига готта проблемаш йиста, бакъхилар дІахьожхаш йола выступленеш ярга халкъ хьежаш да яхаш республика интеллигенцена яь критика. ВІашагІкхиттараша белгалдаьккхар гІалгІай халкъо нийсконца дІадехараш кхоачашдара тІехь лакхлуш долча деррига боламий цхьоагІо чІоагІъянза яогйоцаш хилар, шоай гІулакхашка сабаре а сатохаш а, эхьи эздели долаш, сих ца луш хила дезилга. Керттера дехкар — хоаршонца дІабаькхха наьха кхуьч юхахьабаккхар кхоачашдара республике дахача деррига хьалкъашдара доттагІал чІоагІе деза. Цу кІийлен тІара дІахьалхашка аха а деза дагадоалла дош радикальни кхоачашдара новкъа. ВІашагІкхиттараша цхьа уйла йолаш соцадо укх этапе гІалгІай халкъа съездо хьаьй автономи меттаоттаяра оргкомитет нах вІашагІтохара дехкаю шийна тІаэца дезаш хилар, гІалгІай автономи меттаоттаяоца ювзаенна йола еррига инициативаш предложенеши аравюла а кхоачашъю а ший тайпара йола вІашагІтохара центр а хинна из пІаотта езаш хилар. ВІашагІкхетаю чакхдаьлар принципиальни диалога а вІаши тешара а хьале.

## ЭКОНОМИКА РЫНОЧНИ ГІУЛАКХАШКА ЙОАЛАШ ХИЛАРЦА ДУВЗАДЕННА МЕХКА ЭТТАЧА ХЬАЛАХИ КПСС ДЕКХАРЕХИ БОЛА 1990 ШЕРА 9 ОКТЯБРЕРА КПСС ЦЕНТРАЛЬНИ КОМИТЕТА ПЛЕНУМА

## СОЦАМ

КПСС ЦК Пленумо дийцар мехка этта хьал а экономика рыночни гІулакхашка йоаккхаш хиларца дувзаденна парте дехараш а, цу вахара лоархІамеча деша хьакъехьара ший позици мехка партийни комитеташка, партийни организацешка, берригача коммунисташка дІайовзийтанза яргйоацаш а лерхІ.

1. Обществе дІадоладенад кІоарггара политически социально - экономичес к и н хувцамаш. Йодаш я шерра йола демократически процесс.

Бакъда, кердадар, прогрессивни дар кхоачашде дезача отт кІоарглуш йолча политически экономически кризиса чоалханеча хьалашка. ЦаІ шоллагІчоа тІехьа дувзаденна дохаш да боахамий бувзамаш, кІезиглу производства боарам, къаман доход, мехка яьржа я дефицит, айлуш я спекуляци, лаккхлу маьхаш. Довш дац къмашта юкъерча халахетарийи довний кхуьрчаш, дуккхагІа ду зуламаш. ДуккхагІа хул вандализма гІулаккаш, антисоветизман национализман гІар айеш дохаду Ленина дегІа памятникаш, нийрча доах советски бІухой кашмаш. Коммунистий сий доаделген царех водараш дувцилген лакклуш да. Пленумо хьадда дІадех цу тайпара дола гІулакхаш соцаделген йоагІаш йола пачхаьлкхен акташ тІаэцилген..

КПСС политически вахара юкъера яккха, из законагІа йоацаш хилийта гІертача антикоммунистически, националистически, сепаратистски низашка духьал ба Пленума доакъашхой.

Пленумо хьаллоац мехка экономически социально-политически хьал тоадара гІулакхаш, Президента кхы тІа а полномочеш яларах СССР Лакхехьарча Совето яь решенеш.

Эггара хьалхара декхар да эгтара гаргагІча хана потребительски рынкера хьал хувцар, хьалхагІа эшаш долча товарий дефицит дІаянкхар. Халкъа депутатий Советашка, Іаьдала исполнительни органашка болх беча коммунисташа сихагІа кхоачашде деза баха нах кхачанца Іалашбара, хьалкхебаь хьувкъам чуийца баккха практически новкъостал дара, транспорте, торговле порядок оттаяра тІадерзадаь тІехьатетта йиш йоаца гІулакхаш, КПСС ЦК тІехьа я боахама, доал ца дарахи ший бокъонех зулмана тІехь пайда эцарахи ерригача раигай кулгалхошкара доагІар чІоагІагІа хьадехара. Пленумо коммунисташ — депутаташ тІахьех халкъа депутатий Советашка КПСС политически никъ дІабахьара, из де лерхІаш законодательни инициатива йола парте бокъонах дукхагІа пайда эцара.

КПСС ЦК Секретариата тІадуллалда КПСС ЦК масазарча комиссешца цхьана мехкарча гІулакхий хьал геттара сиха тоадара лаьрхІа коммунистий, партийни организацей организаторски пропагандистский балха эша рекомендацеш оттаяра йола болхлой группаш хьае.

КПСС ЦК-ас правительственни органашкара дІадех боахамий бувзамаш хьаллоаташ, договорни дисциплина лоаттаеш, бюджетни дефицит дІайоакхаш, ахча лелалга чІоагІдеш эффективни гІулакхаш делга. Эггара ираглйола экономически социальнии проблемаш кхоачашъяра тІаерзаяь хила еза 1991 шера плани бюджети.

КПСС ЦК Политбюро, Секретариат, партийни комитеташ декхарийла я шоай ханнахьа паччахьалкхени обществан гуманизаце а демократизаце а лерхІарашта хийра долаш лехарий боагІаш бола мах бе а хІама тоха а, экстремистски низий антикоммунизмацара, деструктивни гІулакхашца ра къовсам лакхбе.

Литве тІанйца политически партеех дола закон антидемократически хиларах тарра СССР законаштен сага бокъонех йолча дунен халкъашта юкъерча акташтен духьал долаш лерхІ КПСС ЦК Пленумо.

2. Рынкага довлара юкъагІа парте, хІара юхьхьанца организаце хьалхарча агрІанара декхар да политически социально - экономически хьал тоадара, КПСС XXVIII съезда политически никъ дІабахьара мела даьча лоацаш шеко йолаш хилар дІадаккхара тІагІертта болх белга.

ХІара коммунист декхарийла ва майрра а принципиальни а парте идеяш, Октябра идеяш хьаллоаттае, социалистически идеалаш, адамий юкъара ганзаш чІоагІа лорае.

Пленумо къьстта белгалдоаких мехка бокъонца долча дерригача низаша цхьана къахьегарен вІаши гІулакхаш дарен кІийлен тІа мара хьал дикагІча оагІорахьа хувца йиш йоацаш хилар. КПСС ЦК Пленум кхайк дерригача общественни боламашка, вай Даймехка тахамен кхоанеи еза мел яраш ка граждански къамани барт хилара шоай низаш кхотадара тІахьехаш.

3. КПСС ЦК-ас рынкага довлара керттера маІан лерхІ социалистически хоржама боарамашка эггара хьалха наьха вахара хьал тоадарах, цар инициативаш гІулакхацара хьинареи мукъадаккхарах, йоккха овсарле йолча къахьегама къаьгган тешамеи йола стимулаш а мотивш а хьярах.

КПСС ЦК-а социально-экономически политика хьакъехьарча массазарча комиссеша тІадуллалда предложенеш оттаяра порядкагІа СССР Лакхехьарча Совете яхьара 1991 шера йолча планеи бюджетеи проекташ Іомаелга.

КПСС ЦК-ас правительство тІахьех спекуляцеца, лаккхлуш долча зулмашца, гучадувлача экстремистски гІулакхашца лоаттабеча къовсама хьадда дола гІулакхаш тІаэца. Мехка хьал тоадара керттера фактор а хинна дІаотта деза законность.

4. КПСС ЦК Пленум тІехьа я рузкъан да хилара тайп-тайпара формаш, дуккхача тайпара экономика хилара, рыночни инфраструктура хьахилара.

Предприятеш паччахьалкхен хургйоацача яхара тайп-тайпара формаш хьал а лоацаш, КПСС ЦК тІехьа я цу тІехь рузкъан да хилара, коллективни формаш тІеххилара.

Колхозаш, совхозаш, ахархойн личнии боахамаш, кооперативаши ассоциацеши регІайоалаяра эша цхьатара дола экономически хьалаш хьахилийта деза. КПСС ЦК-ас хьаллацац лаьтта частни доалахьа хургдолаш дІадалара е дохкара идея.

5. Принципиальни дош да рыночни гІулакхашка довлара социальни мах. Пленумо къьстта боккхача лоархІаме лерхІ рынкага довларах тІехьагІа экономически, социальни, политически хьхургдараш массе а оагІарахьа дистари тІехьа тІахургдар кхетадари, хувцама юкъагІа хиланза яргйоаца издержкаш мамотта кІезигъяр.

КПСС ЦК тІехьа я халкъа депутатий Советаша, правительство, Іаьдала моттигерча исполнительни органаша бахача наха бе бизза болх хилийтара, бе болх боацаш хулга хьалххе а соцадара, болхлой кийчбара, юха а кийчбара, балха овттабара тІадерзадаь тІехьатетта йиш йоаца гІулакхаш тІаэцара. Кхалнах социальни дорбара хьадда а кхетаеш йола а гарантеш эш, цар обществе бола лоархІам теркал а беш, кІезига хьал дола нах, къьстта пенсионераш, инвалидаш, кагирхой, дукха бераш дола дезалаш хьаллацанза баргбац. Маьхаш паччахьалкхен хьисапе нийсдара гІулакхаш де деза, къьстта эггара хьалха эшача товарий дараш, инфляцех лоравалара гІулакхаш де деза. Цу сфере партийни организацеш декхарийла я шоай низаш профсоюзашца, кхыча общественни формированешца вІашагІтоха.

Пленумо КПСС ЦК социально - экономически политика, кхалнаьхеи дезалеи долча дешай, кагирхой политика хьакъехьарча комиссешта тІадуллалда предложенеш оттаяра порядкагІа СССР Лакхехьарча Совете яхьара 1991 шера йолча планеи бюджетеи проекташ Іомаелга.

Парти духьал латтаргья культурана, духовни вахарх кхыча сферашта коммерциализаци яра, Іилманга, образонега, культурага дІайоахйта ассигнованеш кІезигъяра.

6. Мехка халкъаш суверенитет йоаш хилеи шоай кхел шоаш къоастаеи гІертилга хьал а лоацаш, КПСС ЦК Пленум йинза тІехьа я суверенни паччахьалкхений цаІ йолча Союза, хьадда харцахьа лоархІ къамашта дошвкъостал дара, рынок мохки обществои кризиса кІалхаръякхара, къахьегамхой вахара материальни хьал лакхдара, производства средстваеи болххий искусственни хийра боахилга дІадаккхара тІабода никъ хилар наха леррагІа дІадовзийтара.

Пленумо КПСС ЦК Политбюрона, Секретариата, союзни республикай компартей ЦК-ашта, пирте республикански, краевой, областной комитеташта, ерригача партийни организацешта тІадулл партийни дешара заведенешка, партийни пропаганде, информаце средствашка экономически дешар вІашагІехьдоаккхилгеи.

ЦК Пленумо КПСС ЦК идеологически комиссена тІадулл рыночни гІулакхий дешай хьакъехьара партийни пропагандеи массово-политически балхи информационни Іалашбелга тоадергдола гІулакхаш оттаде а кхоачашде а. Рыночни экономика хьакъехьара дуккхача читателашта материалаш переодически кепайоазон тІа, аракецара кийчье а арахеца а. Моттигашка пропаганда яра долча новкъостал дара Іилмахоехи практически болххлоехи бола нах бахийта.

8. КПСС ЦК кхххьанцарча партийни организацей болх кердабаккхара комиссена тІадуллалда партийни наьха дизза Іаьдал хилара керттера хьал хиларах тарра парте кхххьанцарча организацей лоархІам лакхбергбола гІулакхаш оттадела а кхоачаделга а. Союзни республикай компартей ЦК-ашта, парте республикански, краевой, областной окружной, городской, районни комитеташта тІадуллалда шоай практически балха тІа керда экономически гІулакхаши боахам лелабара формаши оттаеча коммунистий конструктивни инициативаца чІоагІало лувца, цу балха тІехь Іилмахошцеи специалисташцеи цхьана къахьега, парте интеллектуальни потенциалах бинза пайда эца.

Пленумо харцахьа лерхІ КПСС кхххьанцарча организацей хьакъехьарча бокъонашта духьалара гІулакхаш, цхьайолча предприятешка парткомий болх ца магийтар, КПСС ЦК-ас чІоагІа лорабергба коммунисташ, партийни активисташ, советски законий берригача низах пайда а эцаш.

9. КПСС ЦК Пленум массови информаце средствашка кхайк рынкага довлара хьакъехьара КПСС политика объективнии пІенеи ювцара, обществе гражданскин къаманн барт хилара, хІама хьадара, дисциплинен порядоки хилара атмосфера хьаяра тІахьехаш. КПСС ЦК Политбюрона, Секретариата тІадуллалда партийни кепайоазув хьаллацареи чІоагІдареи гІулакхашка хьожилга.

Пленум тІехьа я рузкъан да хилара, финансово-боахама болх бара, общественно-политически организацей дувцилге йоацаш йолча бокъонна, КПСС доалахьаочча рузкъана моллагІча а тайпара тІакхкхувдара духьал а я.

КПСС ЦК Пленумо мехка коммунисташ, берригача гражданаш тІахьех КПСС XXVIII съездо оттаяьча социалистически наькъа, интернационализма, демократен гуманизмаи идеяшта гонахьа кхотабалара.

## КАСТТА КХАШКА ГІОРГЬЯ СЕЯЛКАШ

**ДогІа а делхе ди а къувкъе — сенна веза агроном, яхаш беш бегаш ба. Кхыча хьа из миштад хац сона, бакъда Наьсарерча «Маяк» яхача совхозе агрономалла Дзауров Башир вечахьа ма ра тоадала-м доладеланзар хьувкъамий гІулакхаш. Из валехьа укхаза хинначул цхьа-ахазза, шозза дукхагІа ялат лу СурхотІарча лаьттай гектаро. ЦутІа ховш а а ма дий цигачарел мецагІа лаьтташ районе цхьаннахьа а доацалга. Дерригаш гувнаш тІа, аьлеш чу дада уж нийсса трактор дІаяха йиш йоацаш. Сона дагадоагІа цигарча лаьтташкара масала, гектара тІара 10 центнер кІа чуийдача — районо цу совхоза совгІаташ тийна.**

**ХІанз района кхыча совхозашта тІехьайисац «Маяк», хьажкІаш, кІа, коартолаш кхыдола ялаташ кхедара. Укх шера, масала, районе эггара дукхагІа кІан мукхи белар цигарча хІара гектаро— 26 центнер.**

**Фу бахьан да укхазара лаьтта иштта камаьр далар? Цу хиттара дух тІа воалаш къамаьл хилар са вай вувцача агрономалла. Оахам тІа вІашагІкхиттар тхо шиъ.**

### (Интервью)

**— Агрономаш укх хана чуэцача центнераш дагарьеш, транспорт вІаштІехьйоахаш дІа-хьа удаш делаш мара бІарга мича гу, — ях аз Баширага. — Хьо иштта нийсвеннав оахам тІа?**

— Нийсвеннавац со-м, — аьнна велакъежар агроном. — Укхаза я са балха моттиг. Ялаташ чуэца-м нах ба. Са декхар — цар хьувкъаш дикагІа хилийтар да.

**— Маца, мичахьа дІайолаю Іа хьатІадоагІача шера хургболча хьувкха еш йола кийчо?**

— Эггара хьалха кІа чуэцача комбайнаш кхай тІа йолххаше а йолаю. Хаьхо мо латт со фийг дикагІа бола участкаш ший ханнахьа чуэцийта а хІаьта цар тІара доагІа ялат кхычунца вІашагІ ца эдейта а гІерташ. ХІана аьлча, фу Іалашдарал а из тешаме хургдолаш кийчдарал а бежктохкамегІа хІама дац агронома, нагахьа санна бокъонца вола агроном из вале.

ЦаІ из да. Шоллагі-дале, керттера дар оахам кийчдар да. Ялаташ чуэцача хана ха ца тиллийта гІерташ сихлой вай, оарц доахий? Иштта ха тиллийта йиш оацаш болх ба оахамцара бар а, цул тІехьагІа моттиггерча Іалама хьашташка «ла» а дувгІаш агротехнически бокъонех олча юкъа гуйрана дІадувча ялатий кампани чакхъяккхар а. Цул тІехьагІа мара сапаргІата наб е йиш йолаш вац агроном.

**— Со кхиттача тайпара из дале — дІадувча фуна саготде дезаш дац-кх шо.**

— ВІалла саготде дезаш дац. Дукха ха я сеялкашчу Іочудоассаде мара ца дезаш ший кондицэга дІа а кхачийта кІа а муьк а латта. ХІаьта лаьтта кийчдаь даьннар морг да. Юххера гектараш кийчъяь яргья укх деношка. ДукхагІа мел дар цамцадьккха, кІаьддаь, хьаьндаь «кхачаш» улл. Тха ворхІ оахама агрегат хІанз зяба лаьрхІа лаьтташ оахаш я керттерча даькъе. Оаха ца оахаш — цхьа гектар лаьтта бІаьстанга дІа ма кхачийта! Иштта я тха механизаторий девиз, лоацца аьлча, августа шоллагІча декаде ка болча ялатех мукъадаьнна деррига лаьтташ аьха даьлар тхо.

**— Технически низ дика ба мотт сона оаш ца балха оарцагІбаькхар.**

— Хьннар долаш, шоай гІулакхах дог лазаш нах ба оахам дераш. Тешаме, дикалга диллача, дакхха гІалат доацаш бу цар из бохь. Кхычарна хьохкам телаш ба оахамхой, «ассаш» оал царех) механизаторашца Аушев Ювсап, Нальгиев Башир, Албагачиев Іадрахьман, кхыбараш. Тхо а хьож царна эшачунга. Ялатаца, доакъарца эггара хьалха уж оаха Іалашбаьб сагот а ца деш, цар шоай болх дІахьоргболаш.

**— ХІанз оаш еча саготонга хьажжа беркате хилда хьатІадоагІача шера шун хургдола хьувкъамаш.**

— Баркал.

**М. ЗАНГИЕВ, тха собкорр.**

# Нохч-ГIалгIай АССР Лаккехьарча Совета Президиуме

Караруа шера 12 октябре Нохч-ГIалгIай АССР Лаккехьарча Совета Президиума заседани хилар. Из дIайихьар республика Лаккехьарча Совета председателла Д. Г. Завгаева.

Заседани хьаеллаш Д. Г. Завгаева аьлар: Тахан вай дувца оттадаь дош чIоагIга лоархIам болаш да. Рыночни экономикага довларо тIагIерта дIадех республике баха нах социальни лорабара тешаме тарантированни система хьаяза яргойацаш хилар.

Вай декхарийла да рыночка даьлча хургдолчун прогнозированни а яь, республика боахамий ерригача сферашка хьадаь дика мел дар лора а деш, производственни коллективаши къахьегамхойи экономически социальни лорабара хьадда йола программа оттаяра дола гIулакхаш де.

Дувцаш дола дош лоархIаме хиларо республика Лаккехьарча Совета Президиума члений хьинар айдир. Рынкага довлара йолча проблемах шоашта хета цхьаццаараш дувцаш, Л. И. Хациевс, Г. Б. Эльмурзаевас, А. М. Бугаева, А. Б. Чапсуркаева, Н. Н. Магомадова, С. Х. Салаева, Р. М. Гайрбекова, М. А. Султыгова, В. Б. Дагаева, Р. М. Таштамирова, кхыбараша а хьаллаьцар НГIАССР Лаккехьарча Совета председателла рыночни гIулакхашка хиланза яргIойацача надержкех сага социальни тешам бала безаш хиларах йола уйла, кхача хьабараш цхьаццадолча гIулакхийи оттабаь боарам рыночни хьалашка Iалашбиза баргбоацаш хилара республика правительствос теркам тIабахийта беза а аьлар. Президиума членаша белгалдаькхар дувцаш дола дош дIадахарашка юхадовларан производствана административно командовани яри дац, хьадер лаьгIлургдоацаш, къахьегама коллективай низ чIоагIлургболаш вIаштIехьдоаллача тайпара наьха ваxаре боарам лакхбар да. Президиума членаша увттадаьза хаттараште жоп душ, къамаьлаш дир Нохч - ГIалгIай АССР Министрий Совета председателла хьалхарча заместителла В. М. Данилеца, НГIАССР Министрий Совета председателла заместителла, НГIАССР юрта боахамен кхачани министра И. М. Дедаева, Нохч - ГIалгIай АССР Министрий Совета председателла заместителла, НГIАССР Госплана председателла А. А. Мальсагова, НГIАССР финансий министра заместителла Б. М. Истамулова, «Чечингмясомолпром» треста генеральни директора М. Д. Магомадова.

НГIАССР Лаккехьарча Совета Президиуме яьнна дискусси хиларах республика правительствона тIадилла лаьрхIар рыночни гIулакхашка довлара бахаш бола нах социальни лорабара цхьан кIирагIа комплексни эффективни гIулакхаш де кийчъяь программа, НГIАССР Лаккехьарча Совета аргIанарча Президиуме хьажа оттае.

Бакъахьа лаьрхIар, В. М. Данилеца, И. М. Дедаева, А.-А. Мальсагова массови информаце средствашна гIолла республика правительствос цу хьакъехьа деш дола гIулакхаш бахача нахана дIахойташ информаци елга.

Нохч-ГIалгIай АССР Лаккехьарча Совета Президиума заседане тIаийцар РСФСР Лаккехьарча Советага дохьийта гIалгIай автономи юхаметтаоттайрах дола кхайнарал, цун текст кепайоазон тIа яьккха я.

ГIалгIай проблема ювцаш. Л. И. Хациева, А. М. Бугаева, М. А. Султыгова, Р. У. Цакаева, Р. М. Гайрбекова, Г. Б. Эльмурзаевас, иштта кхыбараша а белгалдаькхар гIалгIай къамо нийсконца дIадехаш дола гIулакх укх гарггарча хана политически уйлан кIийлен тIа граждански машарца, бартаца, хьаькъалца эзделла чакхдаккхара Лаккехьарча Советон республика правительствоси хатданза конструктивни, принципиальни никъ дIахьош хилар.

НГIАССР Лаккехьарча Совета Президиума членаша «улицашкарча философий», нийса йоацача информацех пайда э эцаш, НГIАССР Лаккехьара Совети правительствоп хьем беш я, яхаш уж бехке е, гIертарий кхайкаралий деструктивни характер. Уж санна долча гIулакхаша, аьлар Президиума членаша, общественно - политически хьала новкъарле ю, республике бахьана тайп-тайпарча къамий вIаши дола гулакхаш толхаду.

Делутатски этика телхаеш бола депутаташ бехктоккаме увзаргболаш предложени йоалайр Президиума членаша заседане. Республика Лаккехьарча Совета балхах хетар массанена а хьалхара ала гIерташ, долла хIама во да, яхаш, критика ец, общественна вага ювцийтар духьа уйла яь йоаца выводи еш цхьаболча депутаташа леладер порочни гIулакх лаьрхIар.

Заседане белгалйора гIулакх дара этически нормаш депутато толхаяь хIара факт, из НГIАССР Лаккехьарча Совета депутатски этика деша хьакъехьара массазара комисси хьожаргIойла гIулакх а хинна дIаотта деза.

Дiадахача пIаьраска дийнахьа КПСС обкома аргIанара заседани хилар. Цун балха кхъе данъа лоацаш хилар парте горкомий, райкомий секретараш, хIаьта иштта республика правительства членаш бола коммунисташ, министерствайи ведомствайи кулгалхой. Заседани дIайихьар КПСС обкома хьалхарча секретара Д. Г. Завгаева. 1990 шера 9 бетта планоаи заданеш кхоачашъяра хьакъехьа республика коллективашка партийни комитетий организаторскин политическин балхах дола дош дар хьожаш хиннар.

Белгалдаькхар предприятеши районаши социально-экономически дегIайоалаяра кулгалдхой болча коммунисташка гIолла духгIа влияни еш республика партийни комитеташа цхьабола болх баь хилар. БIарчча хьанайча промышленносте 1989 шера боараме болх тоабе, цу хана хинначул къахьегама овсарле 2.4 процент лаккхе, халкъа эша товараш 7.4 процент духгIа драхеца, товарооборот 25 процент лаккхе, хIаьта наха гIулакхаш дара боарам — 12 процент йиш хиннай.

Из иштта дале а, балха административни — лоIамерча балха методаш тIара дIа а йовлаш, из-м юххера а дика явлени а я, парте цхьайолча горкомаштен райкомаштен маганзар хувцаденнача хьалашка эргайовла, еха хилар, лакхера Iочу шоаш Iомаенна установкаши указанеши ярга хьежаш ха йоайир, практически гIулакхаш дара лоIамах яьлар, экономический социальни гIулакхашка эттача хьала влияни е маганзар цувна тешалду 1990 шера 9 бетта республика халкъа боахамо баьча балха итоташа.

ХIара йиъгIача предприяте кхоачашдаран щий договорни декхараш, потребителашта оттаянзар 50,3 миллион сома маьха продукци тIехьаюсарех я «Грознефтеоргсинтез» объединенне (нн. Гречко, Бабулатов), СССР 50 шу дизара цIерагIйола химзавод (нн. Жилин, Хучиев), «Грознефтемаш» (нн. Осипов, Щербина), «Пищемаш» (нн. Вазаев, Чинтаева). Назрановски трикотажни фабрика (нн. Мутали-ев, Плиева), ХIаьта иштта Гудермесски, МагIалбяка, Надтеречни, Наурски, Шелковски. Сунженски районий промышленни предприятеш а.

ГIишлош еча организацей балха хоалуш влияни яьзар КПСС Грозненски ГК, парте Заводской, Ленински, Шалински, Назрановски, кхыча райкомаша, горрайисполкомаша.

Республика подрядни организацеша шоай низашца гIишлош яра — монтажни балхий план 80 процент маьра кхоачашъяьзар, цIеноша хьалдаьдахара яр — 42 процент. Хьалха а санна кхоачамболаш болх бац «Чеченингушстрой», «Чеченнчагропромстрой», «Чеченнчгушводмелиорация», «Чеченингушгражданстрой» ПСМО-ша (КПСС членаш — кулгалхой нн. Тумсоев, Ахмадов. Баматгиреев, Цуразов).

Йоаккхо е езача оттаву баха нах кхачан продукташцен халкъа эшача товарашцен Iалашбара республике отташ латтача хьало. Паччахьалкхен ресурсех рыночни фонде гIолла дулха продукташ лоаттаелга дIадахача шера хинначул 2.6 процент лохденнад 9 бетта паччахьалкхен планагIа дIа ца луш йисай 12 эзар тонн шура, 31 миллион фуаш.

Дукхача районашка кхоачамболаш пайда эцаб дика ха оттарах хьувкъам чуэцара, кхашка гуйранара балхаш дара, хьайбаш Iанга кийчдара.

Министерствайи ведомствайи, колхозийи совхозийи кулгалхоша - коммунисташа критически мах бац эттача ирача хьала, гурахьа къашка ду деррига балхаш сихдара хьадда дола гIулакхаш дац.

Ухх шера республикера потребительски рынок тоае карагIдаланзар, эгIара хьалха товараш дукхагIа хилийтара наькъаша а долаш бахача наьха доходаши расходаши дIаннийсье а. Промышленносто бахача наха лоатадац духха тайпара товараш. Нах эгIаьбуг коммунальни, бытовой, медицински торгови гIулакхаш лохача боараме деш хиларо, транспорта, бувзама средстваша беча балхо.

Из деррига а бухсонцаш хьахиннад партийни активо советскин боахамен органий коммунисташкара — кулгалхошкара, цхьайолча предприятешен организацешен болх во беш хиларах бехке барашкара доагIар хьа ца дехарагIа, моттигера эгонзм лелаяр бахьан долаш. НГIАССР Министрий Совета аппарата, министерствайи ведомствайи коммунисташ ледара эргабувл,, социально-экономически дешаш къоастадара влияни еш йола эффективни формаш мела юкъейоалаю. ГIоагIаш йола инициатива йоацаш гIулакхаш ду парте членаша халкъа депутатий дуккхача моттигерча Советашка. Цар шоай хаттахьа оттадаш нах Iалашбарцеи гIулакхаш дарцеи дувзаденна эггара проагIдола дешаш, уж кхоачашдара влияни яц.

КПСС обкома бюрос партийни комитеташ декхарийла яьй коллективашкара политически влияни лакхъе, гетгара лоапача хана тIехьаюсача предприятей юххьанцарча парторганизацей болх кIоаргга тахка. Хьинар айдара царна проактически новкъостал де. КПСС члений — кулгалхойи специалистийи бехктоккам лакхбе, болх бохабарах царна принципиальни доагIар де. Къаьстта теркам тIабахийта аьннад рыночни гIулакхашка довлара кийчдалара, цхьана йола предприятеш хьаяра мамогга новкъостал де, республика къахьегамхойи баха нахи лорабара хиланза даргдоаца гIулакхаш къоастаде а кхоачашде а Цунца дувзаденна НГIАССР Министрий Совета, министерствайи ведомствайи коммунисташта — кулгалхошта диниза даргдоаца гIулакхаш тIадаьхкад.

Партийни организацешна отчеташи хоржамаши дара кийчо яреи уж дIаяхьареи хьакъехьа КПСС Шелковски райкома организаторскин политическин балхах долча дешача хьежаб.

Белгалдаькхад отчетно-хоржамий нампани дIахьоча хана Шелковски района дукхача юхьхьанцарча парторганизацешта собранешка дагадаваш вIаши гIулакхаца довзийта, хIара партийни организаце, къахьегама коллективаша вахара хулача процессай анализ е, парте балха хIанзарча этапера гIулакхий конструктивни программа оттае вIаштIехьдаккха хар. 130-нел совгIа критически замечанни конструктивни предложенни йоалаяьй.

Собраней доакъашхоех дуккха а духгIабаваша хьаллавцай КПСС XXVIII съезда решенеш, духха теркам тIабахийтаб къахьегама, партийни, паччахьалкхен дисциплина лакхъяра, парте райкома лохехьа латтача парторганизацешта дIахьоча

# ЭКОНОМИЧЕСКИ РЕФОРМА ЕЧА ЮКЪАГIА ХАЛКЪА ДЕПУТАТИЙ СОВЕТИЙН ИСПОЛНИТЕЛЬНИ ОРГАННИЙН ВIАШИ ДОЛЧА ГIУЛАКХЕХ ДОЛА РОССИЙСКИ СОВЕТСКИ ФЕДЕРАТИВНИ СОЦИАЛИСТИЧЕСКИ РЕСПУБЛИКА

## ЗАКОН

Социально - политически хьал товде, законность а правопорядок а чIоагIъе, демократи дегIайолае ше гIертилга чIоагI а деш, РСФСР Лакхехьарча Совето белгалдоаккх РСФСР пачахьалкхен IаьдалеI доалдарен органий системас лерттIа болх банза барг ца хилар.

Экономически реформа эффективни дIаяхьа, решенеш тIаэцачеи кхоачашъечеи дублировани дIаякхха лерхIаш РСФСР Лакхехьарча Совето **соцам бу:**

СТАТЬЯ 1. РСФСР Конституцин законаши кхоачашделга тIадож РСФСР ерригача территоре тIа пачахьалкхени общественни органаша, гIулакхерча наха, гражданаша.

РСФСР-а юкъе йоагIача республикай конституцин законаши кхоачашделга тIадож йоагIаш йолча республикай территоре тIа пачахьалкхени общественни органаша, гIулакхерча наха, гражданаша.

Нагахьа санна республина закон экономически реформа еча хана РСФСР законаца дужаш деце, тIакхха федерални договораца кхыча порядкагIа хьанжалца, РСФСР закон лел. РСФСР-а юкъейодача республика пачахьалкхен IаьдалеI лаккхерча органа бокъо я республика законодательства духьал долча РСФСР законодательствога РСФСР халкъа депутатий Съезд е Лакхехьара Совет хьожаргIолаш дешоттаде. РСФСР халкъа депутатий Съездага е РСФСР Лакхехьарча Советага даьча кхайкарало деларгIоацача йоаккхаш соцаяц РСФСР законодательни акт.

СТАТЬЯ 2. ССР Союза законодательни кхыйолчен актай нормаш юкъейоаяь делаю РСФСР территоре тIа, нагахьа санна РСФСР пачахьалкхен суверенитетах йолча Декларацена, РСФСР кхыча законодательни акташтта гухьал епе.

СТАТЬЯ 3. Экономически реформа еча хана тайп-тайпарча боакамий халкъа депутатий Советаштен, исполнительни комитеташтен юкъерча гIулакхашка увтта дешаш къоастадеча халкъа депутатий краевой, областной, автономни областий, автономни округий, районни, городской, городерча районни Советаша, цар исполнительни комитеташа кулгалду РСФСР Конституце тIен РСФСР законаш тIен чIоагIъяьча кхоачашъе езача решенейи подотчетностен принципаша.

Шоай компетенце доазочашка лакхе латтача халкъа депутатий Советаша, цар исполнительни органаша тIанийца решенеш кхоачашъе езаш я лохехьа латтача халкъа депутатий Советаш цар исполнительни органаши. Халкъа депутатий Советий компетенци моттигерча самоуправленех дола РСФСР Закон тIаэцалца йолча хана къоастаю РСФСР законаша, хIаьта ишшта тайп-тайпарча боарамий халкъа депутатий Советаша юкъерча соглашенеца а. Долаш долча законодательствага хьежжа йоаца паччахьалкхен IаьдалеI доал дареи моттигерча органий решенеш дIаяьха хила йиш я РСФСР Конституце 143-чеи 149-чеи статья тIа оттаяьча порядкагIа.

СТАТЬЯ 4. Халкъа депутатий Советаша тIадилрагIа цар президиума бокъо я сессешта юкъерча хана халкъа депутатий полномочеш кхсачашъе, къаьстта Совета компетенце долча дешашкара дIаийккхача.

Халкъа депутатий Советий президиумаш исполнительни комитетий балха юкъе лелхилга мегайташ дап.

СТАТЬЯ 5. ГIулакхерча наха лаьрхIа РСФСР-ен РСФСР-а юкъе йолча республикайн законодательни акташ кхоачаш ца ярах, административни бехкокхаме озаш, зулам дара маIан долаш деце, судебни порядкагIа пхи бIаь самагара ишт эзар сомага кхаччалца гIод тох. Административни дош хьоаду прокурора содамагIа, цун шиъ инициативагIа а, хIаьта ишшта РСФСР халкъа депутатий е халкъа депутатий моттигерча Совета халкъа депутата инициативагIа, 15 дийнахьа йолча хана суд а хьош.

**РСФСР Лакхехьарча Совета Председатель Б. Н. ЕЛЬЦИН.**

Москва, РСФСР Советий ЦIа, 1990 шера 10 октябрь.

Нов. А. Н. Поливяновен В. Г. Филипповен «Нохч-ГIалгIай АССР мехкдаьттан газовни промышленноста заслуженни болхло» яха сийлен цIи ялорах дола

## Нохч-ГIалгIай АССР Лакхехьарча Совета Президиума УКАЗ

Дешархошта хьехачеи кхетам лучеи дика гIулаккхаш карагIдаларахи общественни вахаре хьинаре данъа лицарахи «Нохч - ГIалгIай АССР мехкдаьттан газовни промышленноста заслуженни болхло» яха сийлен цIи лойла:

Поливянов Александр Николаевича — Грозненски мехкдаьтта техникума директора.

Филиппов Руфу Григорьевича — Грозненски мехкдаьтта техникума лаьрхIача дисциплинай преподавателя.

**Нохч-ГIалгIай АССР Лакхехьарча Совета председатель Д. Г. ЗАВГАЕВ.**

ХИННАЧУН ЛЕРАГIА

# «ГIУЛАКХИЙ ПРОГРАММА-90» IАЬДАЛ КАРАДЕРЗАДАРА ПЛАН Е ХАРЦДАР

«Тинай льссача тархеша, хургьа яхача политически переворотах, хила тарлуш болча гражданский тIемах, дувцача тайп-тайпарча хабараша кхоккадеш долча хIанзарча политически хьале чIоагIа ювца яьккхай Российски демократически форума (РДФ) «ГIулакхий программа-90».

Кепайовзоно баьча хоамах программо моттигерча IаьдалеI органий Советаша цхьана хьае лерхI — гражданскеи гIулакхий Комитеташ, массови вIашагIъеллача акцеша (митингаша, демонстрацеша, пикетирования, забастовкаш, ярца помещенеш хьалувцаш ишшта кхы дIахо а). Демократизаце революционни «политика» дIаяьха. ЛаьрхIа да, мах а ца боаккхаш лаьтта шиъ доалахьа дIадала, колхозаши совхозаши дIаяха, лаьтта хьадаккхара тIаерзаяь скварастераш вIашагIйохка кхыдараш де а могаду.

ПрограммагIа лаьца кепайовзон тIа бирса къамаьлаш хилар. Цхьайолча кепайовзона органаша хетачох программа шиъ тайпара «IаьдалкарадерзадаратIадерзадаь радикални демократий дIоктивни документ де», ССР Лакхехьарча Совета тайп-тайпарча группай депутаташка цу хьакъехьа цIаша та хетар алар дийнахь парламентски корреспондентс. Царна хетар ишшта да:

Виталий ВОРОТНИКОВ, КПСС ЦК Политбюро хинна член.

— Шиъ экстремизмаца унзара я программа. Из чакхъяьнха цхьанна дагадохе, мохк бохача оттаргхилорах тешам ба. Документа тIа болаш бола тIахьехам провокационни, нах IехабаIа, хIанз тахан лоархIам а болаш, мичча тайпара а кулгалде таро а йолаш латтача IаьдалеI духьала ба. Деррига а толхадер да цу таронех, хIаьта полномочеш карайолчар долаш долча законех пайда эцаш ца хилар.

Анатолий ДЕНИСОВ — халкъа депутатий Съезда депутатски этика комиссе председатель.

— КIаьдагIа аьлча, «ГIулакхий программа-90» сона чIоагIа тамашийна хиларг. Цхьан сагIорахьа, цу тIа «люмпенски большевистски тенденцешта» духьале а ез, яхаш дувц. ХIаьта вонха сагIорахьа, лелхабе, бокъо ма ле, хьачулаца яхача позицеш тIа латт... Мадарра аьлча, практике де могадер да шоаш харц ешт йолча методех леладеш дар, цецваьнна а валар со, ишшта вIашатIехьдала йиш я из цхьан документа тIа. РДФ оттаяьча программа тIехьа хилча мехка эттача хьала дестабилизаци хургьа. Мадарра аьлча, йолаш йола структура йоха а яь, беспорядок е лаьрхIа да из.

Цунца цхьана хала а хеташ ала доагIа, РДФ гIулакхаш харцахьа лоархIам «Программа-90» критика ешбараша шоаш из сов тIехдоах. Мадарра аьлча, хIанзвай мехка ешт йолча полемикаца из доагIаш да. Из вIаши духьаллатараш экстремизмага бовлара цIенхаштта тIаэтта нахерм ба.

Сергей СТАНКЕВИЧ — Моссовета председателя хьалхара заместитель, Межрегиональни депутатски группа кулгалхо:

— «ГIулакхий программа» — сона хетаргахьа, из геттара шьара вIашатIехьбаьккха цIура ба. Доацаш йолча контрреволюционни организацеи террористически центраи цIераIа сталински гIозаро 30 шеракха вIашагIъеллача тайп-тайпарча манифесташта тара я. Уж санна дола документаш репрессеш е бахьан хиннад.

Малав программа автор? ХIанзалца цхьаннена йовзаш ца хинна группа, цу юкъе, гучадьнначу тайпара, 15 сагва.

Сона хетачох, из группа хьаьянначу моттига пресса теркам цIенхаштIаIа тIабахийта безз.

Вай демократи ъона я, яле а, теша ловра, политически духьаленнй моттигех нах кхеташ хилар а уж санна бола провокацеш хьал ца лацар а.

Мичча тайпара дале а, демократически дувцаш мел бараша, хIаьта къаьстта шойлех демократаш лерхIарнй болама лоархIам лорабар ловра сона.

Тхо моллагIа боле а низ беш хилара, вIаши да безам хилара, группаш шойла хийръялара, да товш хилара духьала да.

Эггара кIезигагIа ювза еза лозунгаш демократеца.

Лозунгови демократех диза да вай. ЛоархIаме я, болх беш йола демократи. Къовсамаш кIезигагIеи хьадер духьагIеи хилийта.

**СМИРНОВ Евгений, (ИАН) корреспондент.**

# Хьалхара оаз

ХIара дийнахьа Дунен тIа 40 эзар гарга бер ла.

Из унзара гIуланх ВIашагIихкийттача Къамий Организаце документаш тIа, дукхаха яздаьд, цул совгIа, дунен дукхача мехкий политикаца трибуна тIа къамаьл деш а дийцад. Цу хьакъехьа 70 совгIа паччахьалкхен йинза бокъо йолаш бола викалаш вIашагIихкийтта хиннаб. Бераш моцалах, лазарах лорадергдолаш, цар дешар боараме вIашатIехьдоаккхардолаш уйла а яь, хIама хьаде лаьрхIад цар.

ООН къамаьл даьраша юкъерча дукхагIараша белгалдьакхар уж санна дола вIашагIихкетараш чIоагIа лоархIаме долга. ХIанзалца из санна йолча кворуме, — йоахар цар, — герз дIадакхареи экономикаи гIулакхаш мара дийцадад. ХIанз адамаша берий вахар лорадергдола никъ лаха лаьрхIад. Из бакъахьа а доагIаш а да. «Шийла тIом» дIабаларца. Дунен халкъашта юкъера керда машаре хьал хьахиларца берий проблема эггара актуальни а хинна дIаэтай. ООН трибуна тIара мааллара, дукхача паччахьалкхений кулгалхой, цу гIулакха лоархIам кхетабарал совгIа, шоаш практически гIуланх хьа а деш, дизза дакъа лаца лаьрхIа ба.

«Халкъашта юкъерча гIулакхий таханарча позитивни тенденцей хьалашка — белгалдьакхар М. С. Горбачева вIашагIихкийттарашка даьча кхайкарал тIа, — тIема кхерамах бераш лорадара, уж даха моттиг телха ца яра, творчески дегIадара, йоагIаш йола образовани ялара, нахара боарам лакха хилийтара политически нравственни кIийле Iалашъе могарда дунен сообщества члений низ тIабахийтача».

ХIанзара дерригдунен вIашагIкхетар дагадехар ООН Берий фонд я. Цар хьагульяча информаце хьахьоях мел чIоагIа дог йийша да бераш — из дунен дукхача мехкашка обществе эггара низ боаца дакъа.

ХIара шера пхи шу кхачанза дола 15 миллион бер ла, 100 миллион бер чудаха фусам йоацаш дус, дешаш дац, вахара кхераме йолча моттигашка болх беш да. Эвараш полиомиелит кхийтта дегI ца/ лелаш да. Индустриальни обществас хьоадеча лазарех памогаш хул бераш — химикатех, тхьамках, алкоголех, наркотиках. Цхьадола бераш дахаш дола хьалаш 16 бIаьшера бераш дахача хьалашта тара да, парта кхочанцадар медицинана карагIдаьнараш, царна йовзаш компьютер, довзаш алфавит. Ишшта ира латтача гIулакхий теркам бе беза дерригача дунено.

Американцаша дог лазаш тIанийцар вIашагIихкийттача дах къамаьл. Дукхача городашка манифестацеш хилар, берий бокъо лорабар хьаллоацаш бийсана лотадаьча кIерамашца лаьттар. Цу деношка кIезига дувцанзар ухх ерригача планете эггара дикагIа хьалаш долча вIашагIкхийттача. Штаташка берий хала дола хьалаш, «ЮЭс-Эй тудей» яхача газета тIа, — аз деш, — хIара шера эзар бер ла США, уж па дойта таро йоллашехьа а. ДукхагIа долча дахъе дола бераш къеча хьалашка дах. Бераш довгра диллача, дегIадоагIача мехкашка миссел бераш довра гарга я Вашингтон юкъе а йолаш, Детройт, Филадельфия, кхыяраш а. Дайноанай наркоманаш хилар бахьан долаш бIаьш бераште кхерам тIалатт кхетама тIехьа диса хилара».

США унахIеной министра Луис Салливана йоах: — «Аз а е кхычар а. Дж. Буша администраце, цу проблема лоархIам а хало а лохъяц». Бераш довра социальня проблема кIоаргача шеран, лоалахой, берригаш Европейцаш раьза а болаш вахаре юкъекхувл. Вай харча историе эггара хьалха мохк вIашагIихетар хилар тIемаца, халахетаршца доацаш». «ДIадахар, — аьлар цо — кхы хургдац», Ший кхоане Европе гуш йола Германи машаре пачахьалкхе хургьа. Боккха лоархIам берга цо Советски Союзаца гIулакхаш леладарах».

**Сурта тIа Гельмут Колший сесагаца салоIача хана.**

# ХАЛАЙОЛА АФРИКАНСКИ САФАРИ

Халкъа Республика Конго столице Браззавиле цецвалал дукха машенаш я. Цар къеташ йола интернационалний кавалькадаш гIайгтача мо лел браззавильски улицашка гIолла Iура деиз бийса кIезигъяллалца. Укхаза йоацаш машен яц. Масала, «Фиат-уно». ДIадахача шера из нийцар СССР Италегара. Е тIех оза «Пепсо-605» яха лимузин. Горьковски автозаводе из арахеца лаьрхIадар тахан кIалъюсаш латтача номенклатуре, шийна аьнна.

Цу машений цIей долча хана хьаша санна хеталу изгахьа мара ца хула, укхаза вай «Ладашн», «Ниваши», оалош яраш, уж эцара тIахьехаш йола реклама мехка дуккхача районашка го йиш яле а.

Конго советски машенаш йохкаш я «Гинея» яха фирма. Цун кулгалхочунца господинаца Гинеиаца са вIашагIихетар хилар Буэнт-Нуре дунен халкъашта юкъера бархIалгIа ярмарка хьаеллача. АвтоВАЗ продукци гойташ яр фирма. Хала хетеа, Советски Союзера кхы товзраш дацар, хIана аьлча, цхьаь цаI вай внешнеторгови организаци раьза хиланзар буэнт-нуарски ярмарке дакъалаца. Кхыметтел СССР Торгово - промышленни палата а яцар укхаза, дукха ха йоацаш дунен халкъашта юкъерча торговлен конголезски централа барт баь боллаше. Ала доагIа, укх портови городе дIаяхача ярмарке советски павильона хьалхарча стIепена диплом деннагIа.

«Гинея» яхача фирмас советски машенаш ювхха 4 шу да. Из «Катеко» яхача советско - камерунски предприяте филиал я. ДIадахача шера, йоах господина Гинеяна, еррига а 80 машен мара ехнаяц. ДукхагIча даьхъе, «Ниваш», Кхыметтел «Самара» а (ВАЗ-2109), малхбузени японски фирмай цу тайпарча моделейл дарегIа из яле а, дина дIаэцац конголезцаша. Кондиционераш ца хилар да вай машений кертера кхоачамбоацар. Цул сов гIа, моделаш шоаш а къаенна й, цхьабакъда, господина Гинеи хоададе лаьрхIа вац «Катеноцара» шиъ гIулакха бувзамаш, — йоах.

«Катеко» вице - президентех цхьанне, Степанов Михаила дукха ха йоацаш Залецара оттаяьй контракт. Царга ехкай 400 машен. «Катено»-н малхбоален - африкански регионо мехкашка а кхаьчай. Советски машенаш бIаргагу йиш я хIанз Уганде Бурунде. Къаьстта долдоахилга я вай кердача мэделах. «Лада-21093». Цун мотор а чIоагIарIа ба салона отделка а дикагIа я. Цу чу магнитофон, радиоприемник хIаьта, керттердар — кондиционер я.

Степанов Михаила лочкъадац, «африкански сафари» советски машенашта атта йоацилга, цхьабакъда, вай машенаш уххаза лоархIачул дикагIа я яьнна хет цунна.

**Л. КОКОВИЧ. (ИАН).**

Хетаргахьа, аьлча нийса хургда, тахан Германе вовзаш вола политически дентель Канцлер Гельмут Коль ва аьлча. «Немецки цхьоагIонга» никъ билла саг ва яхаш вувц из укхаза, цун дешашца аьлча —«вай массавола доттагIа, союзиниг

Владивосток — йийла город.

СУРТА тIа: Россе Лакхехьарча Совета Председатель Б. Н. Ельцин Приморски края предприятей кулгалхоша Приморье шоай доIамагIа гIулакхаш леладе зона вIашагIйоллара йола проблема ювцаш ва.

**Г. КАЛАЧЬЯНЕИ, С. КОЗЛОВЕИ сурт. (ТАСС фотохроника).**

## НОХЧ-ГIАЛГIАЙ АССР ЮСТИЦЕ МИНИСТЕРСТВЕРА ЮРИДИЧЕСКИ ВСЕОБУЧАХИ ПРАВОВОЙ ПРОПАГАНДАХИ ЙОЛЧА КООРДИНАЦИОННО-МЕТОДИЧЕСКИ СОВЕТА СОСТАВ ЧIОАГIЪЯРАХ БОЛА НГIАССР МИНИСТРИЙ СОВЕТА

## СОЦАМ

Нохч-ГIалгIай АССР Министрий Совето соцам бу:

1. Нохч-ГIалгIай АССР Министрий Советера юстице юридически Iомабара правовой пропаганда яраш координационно - методически совет чIоагIъе е нах юкъе а болаш:

**Городов** Владимир Иванович — Нохч-ГIалгIай АССР юстице министра заместитель, совета председатель.

**Совета членаш:**

**Алсултанов** Умалат Ахмадович — Нохч-ГIалгIай АССР чурча гIулакхий министра заместитель.

**Албогачиева** Тамара Дзарахметовна — Нохч-ГIалгIай АССР халкъа образоване министра заместитель.

**Артамонов** Валентин Геннадьевич — Нохч-ГIалгIай АССР Госарбитража кертера арбитр.

**Арсанукаев** Шейхи Абдумуслимович — Нохч-ГIалгIай АССР писателий Союза правлене председатель.

**Бадалов** Руслан Нурдиевич — Нохч-ГIалгIай АССР физически культуран спортан Госкомитета председатель.

**Гандалоев** Илеза Хьамид — Нохч-ГIалгIай АССР производственни киновидеообъединене генеральни директор.

**Дальсаев** Муса Алиевич — Нохч-ГIалгIай АССР унахIенон министерства республикански нарнологически диспансера кертера лор.

**Ижаев** Усман Касимович — халкъа боахаме беча правови белха Нохч - ГIалгIай АССР юстице министерства кертера специалист.

**Касьянова** Елена Григорьевна — РСФСР «Знание» общества Нохч - ГIалгIай АССР республикански правлене референт.

**Морозов** Вячеслав Иванович — Нохч-ГIалгIай АССР прокурора хьалхара заместитель.

**Морозова** Маина Александровна — Нохч-ГIалгIай республикански адвокатий коллеге президиума председатель.

**Мулин** Анатолий Иванович — Нохч-ГIалгIай АССР Iаламан дорадара Госкомитета председателя заместитель.

**Магомадов** Лема Абубакарович — Нохч-ГIалгIай АССР МВД ГАИ начальника заместитель.

**Мурадов** Муса Каимович — «Голос Чечено-Ингушетии» газета редактора заместитель.

**Мержоев** Жабраила Iийса — Нохч-ГIалгIай АССР культура министра заместитель.

**Махмудхаджиева** Тамара Усамовна — Нохч - ГIалгIай АССР книжни торговлен полиграфен издательствай гIулакхий Госкомитета начальник.

**Магомадов** Салаудин Дадович — «Даймохк» газета редактора заместитель.

**Бицоев** Сайд-Эмин — «Комсомольское племя» газета редактора заместитель.

**Пугоева** Жабраила Марем — Нохч-ГIалгIай АССР облсофа секретарь.

**Сукиев** Магомед Ибрагимович — ВЛКСМ Нохч-ГIалгIай обкома секретарь.

**Хашагульгова** Тамара Магомедовна — «Сердало» редакце отдела заведующи.

**Хаджиев** Рамзан Имранович — Нохч-ГIалгIай АССР Паччахьалкхен телевиденеи радиовещанеи председателя заместитель.

**Чаниев** Лорса Азамат-Гирей — Нохч-ГIалгIай АССР Лакхехьарча суда председателя заместитель.

**Хаританович** Николай Николаевич — Нохч-ГIалгIай АССР военни комиссариата политотдела начальник.

1985 шера 5 июне Нохч-ГIалгIай АССР Министрий Совета № 202 йола Нохч-ГIалгIай АССР юстице министерства правовой пропаганда координационно - методически состав чIоагIъеш бав соцам дIабаьнна лархIа.

**Нохч - ГIалгIай АССР Министрий Совета председатель С. БЕКОВ.**

**Нохч - ГIалгIай АССР Министрий Совета гIулакхаш леладара заместитель Л. ГУЧИГОВ.**

# ТХОГА ЯЗДУ

**Редакторга Х. Э. Аушевагга.**

1990 шера 6-ча сентябре Сердало», газета тIа араьяьна «Ишшта да бакъдар» яха статья йийшар аз. Кхыметтел редакце латта цатоам кепайоазбе тIа бахьна а Iа цIи яккханзар газета редакце болх бохабеча наьха. Шоай коллектив ца йохийташ, дийнна йита гIертилга хила а мег хьа из. Из а кхетаме да.

Кавказа лоамашка бIаьшераша чIоагIлуш хьадена закон — вокхагIвар° лархIар дохаде цхьанне а бокъо яц! Нагахьа санна вокхагIчо яхачоа ше рьяза веце, тIакхха цун бокъо я шийна мотиг кийчъе, шийна болх лаха, Укх тIеххьарча шеракха газет дикагIа хиннадар. Из белгалдьакхадар кхыметтел «Правда» газета передовой статья тIа а.

ГIалгIай кхалсар республикански газета редактор а хинна, дIаэттача тIакхха из чIоагIа хьал а лаьца, хьалхарчул а дикагIа болх бе безаб ду наха, массанаьта дIахаззала дунна духьалбаьнна къовсам а ца боаккхаш.

Нагахьа санна хьал ца лаьцача цу наха шоай гIулакхаш гIалгIай законашца, эхь-хаделца дистача, тIакхха ховргда царна шоаш харцбогга. Историе тешт дергдац цаова.

ЗIамига гIалгIай халкъ кхотадена хила деза, къаьстта хIанз гIалгIай автономни меттаоттавра дош къоастадеча хана хIаьта а. ГIулакх тIа оттавь шиъ къамах вола саг хьаллаца веза. Лоацца аьлча, эггара хьалха шиъ гIалгIай халкъ бахьан воагIаш хила веза саг.

Хетаргахьа редакце духьалбаьнарех хьабараш вай халкъ Казахстане дахийтале из ца довзаш хинна хила мег, Казахстан а вай цIадекха хьалхара шераш а ца довзаш хила мег.

Цудухьа, сона къаьстта ловра цу къонача наха, нагахьа санна ишшта бараш редакце бале, цар вай газет духха а дезаш болх белга. Сона чIоагIа лов вай гIалгIай деза газет «Сердало» денгара денга дикагIа хилар.

**С. ДИДИГОВ, къахьегама ветеран.**


ПРОВЕРЬТЕ ПРАВИЛЬНОСТЬ ОФОРМЛЕНИЯ АБОНЕМЕНТА!

На абонементе должен быть проставлен оттиск кассовой машины.

При оформлении подписки (переадресовки) без кассовой машины на абонементе проставляется оттиск календарного штемпеля отделения связи. В этом случае абонемент выдается подписчику с квитанцией об уплате стоимости подписки (переадресовки).

Для оформления подписки на газету или журнал, а также для переадресования издания бланк абонемента с доставочной карточкой заполняется подписчиком чернилами, разборчиво, без сокращений, в соответствии с условиями, изложенными в каталогах «Союзпечати».

Заполнение месячных клеток при переадресовании издания, а также клетки «ПВ-МЕСТО» производится работниками предприятий связи и «Союзпечати»

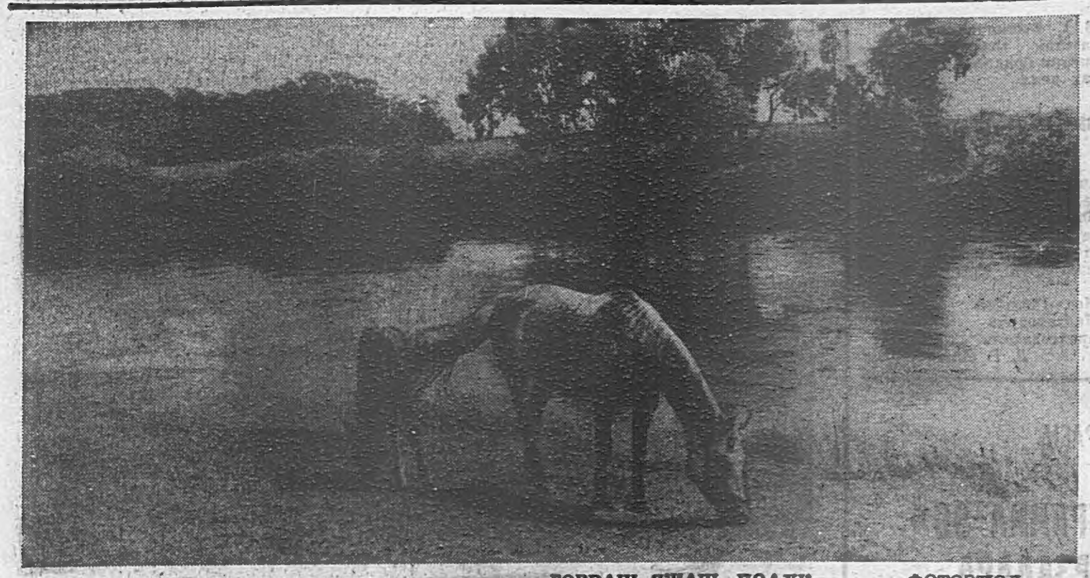

ГОВРАШ ЯЖАШ ИОАХК. ФОТОЭТЮД.

# Тувлаенна уйла

## (ЮМОРЕСКА)

ДIадахача шерашка парте мугIаращка отта хIанз самна атта дацар. Кхиъ шера проектни институте болх бьча геодезиста Виктор Григорьевич Моряковна КПСС членалла отта ца моттиг мара ешаларг. Цу шин моттиге хьажа безачарех цаI хила езар къона кхалсар — болхдо, хIаьта шоллагIча моттиге хьожаьавар саг йоалаяза маIа саг — къона специалист.

ХIанз перестройка йолча хана кхетам кIезига бола къахьегамхой уйла ешар ба КПСС мугIарашкара мишта дIадоврдгар-теш, яхаш. Из проблема хьалхашка этгар геодезиста, гIулакх тIа лакхвала йиш йоацилга шийна хайча «хIаьта ишта партийцашта еррига льготаш дIаяьнналга гучадьлча а. Партера дIавала аьнна заявлени дIачуенна кхьа ах сахьат доаллашехьа отдела начальника дIачувийхар из.

— ХIа, ер фуд хIанз? Аьъ, ер вIалла дага а мича дар, хьо ишта хувцалург навий аьнна хеташар сона.

— Ер-м эхь ма дий, вай еррига сийдолча отдела, вай еррига орден лелаеча коллектива. Гой, ала сога, вокха хинна цамогаш вола саг, хьо бахьан долаш директораг ца доагIар хаза хIана отта веза со?

— Сона-м моттар вай демократин гласности яле производственни гIулакхашта парте новкъарло ергьяц аьнна, — ше бакъве гIийртар Моряков.

Дош ала ца кхуйташ сопавир из отдела начальника.

— Фуд ер партера дIавала заявлени компьютере кепатоха яхилга, цул совгIа балха хана хIаьта а? Iовдалча саго мара ала йиш йолаш а дац из. Лоаца уйла я из. ХIаьта, квартальни премби ах тIера йоаккхарг майий, Гьана яц штаташ лоацъе йолалургйола ха а. Ховш хилалахь, цига хье этгара хьалха латташ хургволга.

— ХIанз фу дергда аз? — аьнна кхеравелар Виктор Григорьевич.

— Цу тIера хьаволавала везар хьо, — аьлар кулгалхочо, Iайха харцахьа хIамаш далехьа дикка уйла е езар, хIама ховчарца дагавала везар.

— Сай заявлени хьанйца-ча фу дар-хьогI аз? — аьнна, веха хьайзар Моряков.

— Тувлаенна уйла я хьаяр. Iайха фу дергда хац хьона. Заявлени хьона юха хьалургьяц, — аьлар вокхо.

— Партера хьа ишта чIогIа дIавала безам эттабале цхьа. хIама аргда аз хьога; из да членски взносаш дIа ца телаш 3 бутт бакхар.

ТIакхха из бахьан долаш партера дIавоакхкхаргва хьо.

— Де хIама дац, — аьнна, докхха са а дьакха, Моряков партийни организацце секретарь волча вахар ший заявлени юхаяккха.

**И. ПУШКИН,**
**«Норильскстрой» яхача треста геодезист.**

# ГIАЛГIАЙ КИЦАШ

ГIалгIай кицай лоархIаме белгало я саг воча хIамах лоравар, сенах лоравала веза сага хьалхадахар. ТкъоалагIча бIаьшерен терминологи юкъе а йоалаеш аьлча, цхьа ший тайпара йола, халкъо кхеллаи кхерамазлен инструкци я дукхача кицашка. Из «инструкци» сага шин тайпара луш я. Цкъадале, тоьш доацар, ца хилча бакъахьа дар бегдоахаш: «Гибале ГIармахь бийца фальг санна», «Уяи, Уяи санна», «Етт чурабакхкхача гIув бийттаб». ШозлагIа дIале, — цIенхаштта хьехам беш: «Дукха лувчунгара-мара далац гIалат», «Масаро нал а бохабу», «Ца ховчун кхача ховчо бнаб».

Ишта долча кицаша дика — во къоастаде Iомату вай, хила тарлуча гIалатах лоряду.

Халкъо бегдоаха хьал е гIулакх тIаэца тугаргдап ший вIалла а кхетам болча саго. ХIаьта беча хьехамга лалувгIаргда, цох пайда эца гIерташ.

БIаьш, эзараш хиннача ноахалий хьакъал да кицашка хьалайнар. Цудухьа вай селла деза а да ужтахан.

* * *

**ДогIах веддар кхурхолга кIала вийхкав.**

* * *

**Дуне дуъш вац, ялат дуаш веце.**

* * *

**Дукха лувчунгара мара далац гIалат.**

* * *

**Жlали гаьца ма хета, цIи гарга ма хета.**

* * *

**Ираз тIадоагIаш а вита, тIерадоалаш а вита.**

* * *

**Истара дегIара волдаше а Iаьса кхетам мара боаца саг.**

* * *

**КIоага чу яьшна бук белгалла я.**

* * *

**Муш бIаьха дика ба, дош — доаца.**

* * *

**Топо цаI вийнав, метто ийс вийнав.**

* * *

**ТIаьда бохаш ца хьовзабаь саьрг, бокъабелча хьовзабеннабаг.**

* * *

**Уйла ца еш дош ма аля, аьнна вальча юха а ма вала.**

* * *

**Хабар хоза дувцаш, дош дьре дувцаш хьакъалах а оамалах а пай ма тувладолда.**

* * *

**«Хац-дац», хьа уна лаьца со.**

* * *

**«Хац-дац» цхьа дош, «хайра-дайра» эзар дош.**

* * *

**Хийла дикача дай коа а во жlали кхийнад.**

* * *

**Дикача къонахчох алар йийпадац.**

* * *

**Дов довно мара юхатехадац.**

* * *

**Iайха наьха кий яьхкача, хьайар тIаьшIал йолаш.**

* * *

**Ахча хила хьа цIи.**

* * *

**МоцагIа даде дийцар ма дий Iа дувцар-м.**

# Пропагандистий дешар

Республика юрташкара 180 совгIа коммунисташ коммунисташ боацараши дешаш ба КПСС Нохч-ГIалгIай обкома марксизма-ленинизма университете заочни отделене. Цига цар къоаргагIа Iомаду политически экономическин дешаш.

Заочни отделене дешараша хьалхарча сессе Iомадир пропагандистий говз а л лакхъяра хьакъехьа. Хьалхарча пхе дийнахьа цар теркам тIабахийтар марксистского - ленински философе проблемашта, экономикана доалдара радикальни реформа никъ лахара, XXVIII съездо дIадеххача тайпара коммунисташта политически хьехара дешаш къоастадеш.

Иоккха терко а еш, дешараша ладийгIар укх тайпарча темашка: «Ленинские принципы партийной пропаганды, как методологическая основа политической учебы», «Марксистско-ленинская философия и ее роль в революционном преобразовании общества», «Истина и заблуждения», «Познание и практика», «Труд как основа материальной жизни общества «Предприятие — исходный пункт радикальных преобразований экономического механизма» кхыяраш а.

Дешар дешача хана лекцеш ешарал совгIа дикагIа йола формаш юкъейоалайора. Семинараш, дискуссеш, герга истола тIа вIашагIкхетараш.

Дешархошта этгара дикагIа а безамегIа а хийтар укх тайпара темаш: «ХIанзарча хана къамашта юкъера гIулакхаш дегIадара», «Рыночни гIулакхашка довлара — йизза хозрасчети самофинансировании, материальни стимулировании». Цу вIашагIкхетараш дакъа лаьцар: КПСС обкома идеологически отдела заведующе Л. П. Кизиловас, историе, экономика, социологе, филологе Нохч-ГIалгIай Iилма - тохкама института директора А. А. Манкиева. Философей социализма теорей кафедра заведующе В. П. Баулина, ЧИГУ бухгалтерски учетей, боазама балха анализей кафедра заведующе Р. В. Шамилева, Республика Госплана отдела начальника С. А. Эдисултанова, ишта кхыбараша а.

**В. АХМАТУКАЕВ.**

# ХОАМ

Нохч-ГIалгIай АССР халкъа депутаташ харжара йола центральни хоржамий комисси профсоюзий областной Совета здане чу я: Полежаева улицагIа 16/9, хьалхара этаж, цIен № 6. Нохч-ГIалгIай АССР халкъа депутаташ шозлагIа харжараи долча гIулакха гражданаш хIара дийнахьа тIаэц 14.00 сахьатагара 18.00 сахьатага кхаччалца. Телефонаш: 29-25-00, 22-42-28.

## НГIАССР ПРАВООХРАНИТЕЛЬНИЙ ОРГАННИЙ БОЛХЛОЙ ВЫСТУПЛЕНЕЙ ПЛАН

**ОКТЯБРЬ**

1. «Кооперацце Закон» лелаш да (Назрановски района юридически консультацце адвокат.

2. «ХIанзарча ханара алкоголизмацен корта бохабу малараш мелаящцеи лоаттабу къовсам» (Нохч-ГIалгIай АССР МВД ООП воккхагIа вола инспектор нов. В. П. Шацких).

**НОЯБРЬ**

1. Паччахьалкхен дисциплина — режим цахалдаш болх бара тешам. (Нохч-ГIалгIай АССР прокуратура боахама гIулакхаш законагIа леладара тIахьожам лоаттабеча отдела начальник нов. Т. А. Головина).

2. «Лаьттах» долча закона ший тайпара гIулакхаш. (Шалински района юридически консультацце адвокат).

**ДЕКАБРЬ**

1. «Зулам гучаданиха». (Нохч-ГIалгIай АССР следственни управлене прокурор нов. С. С. Ибрагимов).

2. Нотарнусаша деш дола правовой гIо. (Нохч-ГIалгIай АССР юстице Министерства керттера специалист нов. Е. Э. Кушнарева).

## БЕРАШТА ДОЛА НОВКЪОСТАЛ

Этгара хьалха вай республике В. И. Ленина цIерагIча Советски берий фонда Нохч-ГIалгIай отделене Нохч-ГIалгIай радион телевиденен 1990 шера 25 октябре даъ сахьата йола «Телемарафон» яха передача дIаяхьа лаьрхIад. Цу акце лерхI Нохч-ГIалгIай АССР-а бераш лорадара йолча проблемаштен, берий бокъо лоряраи. Отделене фонда общественни программа теркам тIабахийтар. Вай бераш мишта дах, деш, салоI дIахьокха.

Из кийчъеча ханен передача дIахьоча ханен берий фонда билеташ шерра доаржадергда. Бахача нахеи, предприятешен, организацешен 707501 берий фонда чотагIа Нохч-ГIалгIай жилсоцбанка отделене ахча дахьийтад. Хьадена ахча «Доброе сердце», «Здоровье ребенка», «Теплый дом» яхача фонда программа кхоачашъе дIадохийтаргда. Хьахьачча средстваи хоам киносюжеташка гIолла бергба. Кердагуманистически акци вIашагIйоллача дакъалоацаш хургба берий фонда новкъостал деш бараши, бувзама органаши, торговлешен ишта филармонии.

Деза новкъостий! Берашта новкъостал дара дакъа лаца. Къахетаме билеташ банке, кхыча учрежденешка дохкаш да. «Берий фонда телемарафон» ахчанца дIаяхьаро Нохч-ГIалгIайчен общественноста теркам тIаозаргхиларах тхо теш. Вай республикерча берашта реальни пайда баргба цу акцех. Из телемарафон дIахьош оаша дакъа лоацаргда аьнна хет тхона.

Оаха хьалхе а. баркал оал шоана. «Телемарафон» дIахьош йола оргкомитет.

**С. ЛАГУТИН.**

**Редактор**
**Х. Э. АУШЕВА.**

# ТЕЛЕВИДЕНИ

**18 ОКТЯБРЬ**

**ЕРА**

**I ПРОГРАММА**

6.30 — 120 минот.
8.35 — «Визит к минотавру». Художественни фильм. 4-гIа сери.
9.45 — «Песенька мышонка». Мультфильм.
9.55 — «Размышление о педагогике». Меня Александра хетая.
10.25 — Дунен гонахьа. Альманах.
11.25 — Берий сахьат. (Английски мотт а хьехаш).
12.25 — «Коллаж».
12.30 — Ха.
13.00 — Шахматех йолча дунен чемпионатера.
15.30 — ТСН.
15.45 — Берашта дола фильм: Медиум Сатнела или загадка волшебного ящика». Германера телевидени, 1987 ш.
16.15 — В. Моцарт. Оркестраца йолча скрипка концерт ля мажор.
16.45 — «День на исходе тепла». Документальни фильм. Российски юртий кхел.
17.15 — Мультфильмаш: «Остров капитанов ЦъоалагIеи шоллагIеи фильмаш».
17.45 — Iилма вестник.
18.30 — Ха.
19.00 — 16 шу даланзеи боаккхагIеи.
19.45 — Поззе минуташ.
19.50 — «Визит к минотавру». Художественни фильм. 4-гIа сери.
21.00 — Ха.
21.40 — Шахматах йолча дунен чемпионатера.
21.55 — МВД сводкех.
22.05 — «Искушение» яхача музыкальни видеофильма премьера.
23.25 — ЛагIаж. Художественно - публицистически программа.
00.40 — ТСН.

**II ПРОГРАММА**

17.15 — Передачай программа.
17.20 — «Незнакомый и удивительный мир». Телефильм.
17.50 — НПП.
18.30 — «Навруз». Телефильм.
19.00 — «Поззен мугIараж» (нохч. мотт.). (Строки поэзи).
19.15 — Фильм-реклама.
19.20 — «Заман кIоарга лараш» (нохч. мотт.). (Времени глубинные следы).
20.00 — Бийса даькъала хийла шун, бераш! «Три поросенка».
20.15 — «Коллаж».
20.20 Телевизионни музыкальни абонемент. Ростроповичан Мстислава концерте. ШоллагIа передача.
21.40 — СССР-а Лакхехьарча Совета сессе.
22.10 — РСФСР Лакхехьарча Совета сессе.
22.10 — РСФСР Лакхехьарча Совета сессе дневник.
23.10 — Дальсинея Табосская» яха художественни фильм. 2-гIа сери.

**20 октябрь.**

**ШОАТТА**

**I ПРОГРАММА**

6.30 — 120 минот.
8.30 — Вай бешам.
9.00 — «Самолетик». «Робинзон Кузя» яха мультфильмаш.
9.26 — «Северные звоны» яха фильм-концерт.
9.55 — «Партнер». Коммерчески вестник.
10.25 — Котбаьннараш.
11.25 — Чайковски Гаммлет».
11.55 — Режиссера Б. Кимыгаровой фильмаш. Сказание о Рустаме. 1-ра 2-гIа сери.
14.15 — «Удивительная Коста-Рика» яха хроникально - документальни фильм.
15.30 — «20 шу «Спортлото» хетаяь передача.
17.00 — Хьайбай дуне тIа.
18.00 — Дунен халкъашта юкъера панорама.
18.45 — «Лосенок» мультфильм.
18.55 — Парламентски вестник Росси.
19.10 — КВН-90 Одесски паччахьалкхена университетен, Воронежски инженерно-строительни институтен вIашагIкхетар.
21.00 — Ха.
21.40 — Шахматех ловзарна Дунен юкъера чемпионат.
21.55 — Шун дехарех. «Когда мне будет 54 года» яха художественни фильм.
23.20 — ТСН.
23.25 — А яха программа.

**II ПРОГРАММА**

8.00 — Iуйрийнара гимнастика.
8.20 — «Наследство волшебника Бахрама» яха мультфильм.
8.40 — «Сохрани и передай». Кропоткина дезала цIей. яха передача.
9.20 — Документальни фильм.
10.00 — «Ведана адамаш» а, гIулакхаш а» (чеч. яз.). (Дела и планы тружеников Веденского района).
11.00 — «Содружество» яха видеоканал.
14.30 — «Советская Россия» — яха видеоканал.
17.00 — Передачай программа.
17.05 — «Вайнаьха Iаьдала хьаст» (гIалгI. металла).
17.55 — Футбол. СССР-а чемпионат.
19.50 — «У Макса в Коктебели» яха документальни фильм.
20.00 — Бийса даькъала хийла шун, бераш!
20.15 — Хоккей. Сборни СССР — сборни Швеци 3-гIа период.
21.00 — Ха (сурдопереводаца).
21.40 — РСФСР Лакхехьарча Совета сессе дневник.
22.40 — Волейбол. Дунен юкъера Чемпионат, МаIанах. Сборни СССР — сборни Япони Бразилера передача.
23.30 — Авторалли Ялта-90.
Бийсанара сеанс. Детектив... Детектив... Детектив...: яха киноконцерт.
00.50. — «Маленькое одолжение» яха телевизионни художественни фильм.

**21 октябрь.**

**КИРАНДИ**

**I ПРОГРАММА**

8.00 — Массанена йола спорт.
8.15 — II-гIа Всесоюзни Гериховски вIашагIкхетар.
9.00 — Iуррехьа.
10.00 — Даьхенна гIулакх деш.
11.00 — Iуйрийнара самукъадоаккха программа.
11.30 — Никъ берий клуб.
12.30 — УнахцIено.
13.15 — Музыкальни кIоск.
13.45 — Аэробика.
14.45 — Маримба—Ионес берий ансамбла выступленеш.
15.15 — «Вук» яха мультипликационни фильм.
16.45 — «Юртара сахьат». яха панорама.
18.00 — Мультипликационни фильм.
18.15 — «Осколки разбитого вдребезги» яха телевизионни спектакль.
19.55 — Илли-90.
21.00 — Ха.
21.40 — О простом и вечном.
22.00 — «Маппет—Шоу яха фильм-концерт. 5-гIен 6-гIен сереш.
22.50 — Футбольни обозрени.
23.20 — «Окно в Тайвань».

**II ПРОГРАММА**

8.00 — Зарядка е отта.
8.20 — «Расскажите сказку, доктор» яха мультфильм.
9.00 — «Берегиня» яха украински студи. Илле концерт.
9.25 — «Ни в сказке сказать», «Сотворение леса» яха документальни фильмаш.
10.05 — «Приглашение к танцу яха концерт.
10.45 — Документальни фильмаш.
10.55 — Объектив.
11.30 — Никъ берий клуб (сурдопереводаца).
12.30 — Документальни фильм.
13.00 — Волейбол. Дунен юкъера чемпионат. МаIанах. Сборни Венесуэлы — сборни СССР. Бразилера передача.
13.30 — Наьсареряа района дн.
14.30 — «Советски Россия» яха видеоканал.
17.00 — «Планета». Дунен халкъашта юкъера программа.
18.00 — Документальни фильмаш.
20.00 — Бийса даькъала хийла шун, бераш!
20.15 — «Сюжет о китайском кино яха И. Селезневой телевизионни художественни фильмай режиссера портрет.
21.00 — Ха (сурдопереводаца).
21.40 — «Пугало» яха мультфильм. Луковое поле яха художественни фильм.
23.40 — Классически борьба. Дунен юкъера чемпионат. Италера передача.
00.40 — Авторалли «Ялта-90».

# РАДИО

**18 ОКТЯБРЬ, ЕРА**

7.30 — Позывнеш. Мадарра доагIа къамаьл.
7.40 — «Мужество». Очери (нохчий меттала).
7.55 — 8.00 — Объявленеш. Хаоттам.
8.15 — Передачай программа.
8.20 — Республикански газетий обзор.
11.15 — «Даймохк» (гIалгIай меттала).
11.30 — «С микрофоном по Грозному».
11.50—12.00 — «Дружба» (гIалгIай меттала).
16.00 — 17.00 — Политически беседаш. Государственни суверенитет: проблемашен предложенешен. Гергача истола тIа дай къамаьлаш. Духхьара эфир. Телефонаш: 23-40-98; 23-47-20; 23-43-41.
18.00 — TIехьара хоамаш.
18.10 — TIехьара хоамаш (нохчий меттала).
18.20 — TIехьара хоамаш (гIалгIай меттала).
18.30—19.00 — Халкъа иллеш.

**19 ОКТЯБРЬ, ШАЬРАСКА**

7.30 — Позывнеш. «Юртара цIаьскараш» (нохчий меттала). Хаоттам.
8.15 — Передачай программа.
8.20 — Республикански газетий обзор.
8.30 — Рынка наькъаш тIа.
8.40 — Музыка.
8.45—9.00 — «Голоса молодых» (гIалгIай меттала).
11.15 — 12.00 — Къаьнара иллеш.
17.15 — Передачай программа. Хаоттам.
17.00 — Бокъонца ший лоIаме хиларен моттийта дари. Беседа.
18.00 — TIехьара хоамаш.
18.10 — TIехьара хоамаш (нохчий меттала).
18.20 — TIехьара хоамаш (гIалгIай меттала).
18.30 — Музыка.
18.40—19.00 — «Возвращение к истокам».

# Хаттар

Синоптикаша беча хоамагIа 18 октябре хувцалуш морхаш а йолаш, йоачан а йоацаш, лостаме хувцалуш секунда 3—7 метр мух а хьекъаш, ха отта мег. Цу деношка бийсана 2—7-и дийнахьа 14—19-и градус йIовхал отта мег.

Ф. СП-1

Министерство связи СССР «Союзпечать»

АБОНЕМЕНТ на газету 54673. (индекс издания)

«СЕРДАЛО» Количество комплектов 1

на 1990 год по месяцам:

| 1 | 2 | 3 | 4 | 5 | 6 | 7 | 8 | 9 | 10 | 11 | 12 |
|---|---|---|---|---|---|---|---|---|---|---|---|
| | | | | | | | | | | | |

Куда (почтовый индекс) (адрес)

Кому (фамилия, инициалы)

Доставочная карточка

ПВ место литер на газету 54673. (индекс издания)

«СЕРДАЛО»

Стоимость подписки переадресовки ___ руб. ___ коп. Колич. комп. 1

на 1990 год по месяцам:

| 1 | 2 | 3 | 4 | 5 | 6 | 7 | 8 | 9 | 10 | 11 | 12 |
|---|---|---|---|---|---|---|---|---|---|---|---|
| | | | | | | | | | | | |

Куда (почтовый индекс) (адрес)

Кому (фамилия, инициалы)

ТХА АДРЕС: 364907, г. Грозный, Маяковски ул., 92. Телефонаш: редактора — 22-45-57; редактора заместителя — 22-85-07; бехи тохкама секретара — 22-84-68; отделий: идеологически — 22-53-12, промышленностен транспортан — 22-75-81, 22-65-01; агропромышленни—22-47-84, 22-90-66; культура — 22-64-75, 22-75-78; письмой — 22-85-64; машинописни бюро—22-89-51; корректорски — 22-89-88.

НАШ АДРЕС: 364907, г. Грозный, ул. Маяковского, 92. Телефоны: редактора — 22-45-57; заместителя редактора — 22-85-07; ответственного секретаря — 22-84-68; отделов: идеологического — 22-53-12, промышленности и транспорта — 22-75-81; 22-65-01; агропромышленного — 22-90-66; 22-47-84; культуры — 22-64-75; 22-75-78; писем — 22-85-64; машинописное бюро — 22-89-51; корректорская — 22-89-88.

«Грозненский рабочий» издательства типографи, Маяковски, 92. Типография издательства «Грозненский рабочий», ул. Маяковского, 92. Заказ № 2903.

Газет арадувл шинареи, ереи, шоаттеи деношка